

Best Practice Hoof Care

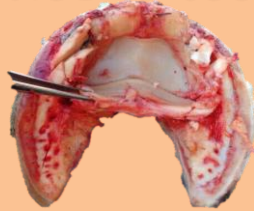

Anmeldung Hufe studieren mit Heike Veit

| | |
|----------------------------------|---|
| Gebühr f. Schüler BPHC: | 340,- € |
| Gebühr f. externe Teiln.: | 400,- € |
| Beginn: | Fr 14:00 Sa und So je 8:00 |
| Ende: | Fr ca. 17:30 Sa open End, So ca 16:00 Uhr |
| Seminarort: | 56276 Stebach, Adenrother Weg 12 |
| Referentin: | Heike Veit |
| im Preis enthalten: | Teilnehmerurkunde, Kadaverfuß, Skalpell, Getränke im Seminarraum, Einmalhandschuhe, Einmalschürze |
| nicht enthalten: | Unterkunft, Verpflegung, Wasserstoffperoxid |

Bitte selbst mitbringen:

- altes Kopfkissen oder Jutesack
- Spülschüssel mit Bürste
- Werkzeug zur Hufbearbeitung
- Handschuhe zur Hufbearbeitung
- Fotoapparat / Handy

BPHC-Privatinstitut für ganzheitliche Barhufbearbeitung

UG (haftungsbeschränkt)

Geschäftsführer:

Annelie Michels

Firmensitz:

56276 Stebach, Adenrother Weg 12

USt-ID-Nr.:

DE 147997207 - HRB 24919 Montabaur

HP:

bphc-ganzheitliche-barhufbearbeitung.com

Mail:

ganzheitliche-hufbearbeitung-bphc@web.de

IBAN:

DE35 5739 1800 0011 8216 00

Hiermit melde ich mich verbindlich an für das Seminar:

"Hufe studieren" am

Bitte Datum eintragen

Fotos von mir, die während des Seminars aufgenommen werden, dürfen in den sozialen Medien und auf der Homepage der Schule veröffentlicht werden.

ja ein

Bitte ankreuzen

Persönliche Daten des Teilnehmers:

Vorname: _____
Nachname: _____
Straße, Hausnummer: _____
PLZ, Ort: _____

Mail: _____
Festnetz: _____
Mobil: _____

Ort, Datum



Unterschrift des Teilnehmers

Ich habe die Kursgebühr überwiesen

Die Zahl der Teilnehmer ist begrenzt. Die Anmeldung wird erst gültig mit der Zahlung des Kurspreises. Anmeldungen werden in der Reihenfolge der Zahlungen berücksichtigt.